永久保存版

平成24年12月作成

ゴミと資源物の分け方・出し方

燃えるごみ

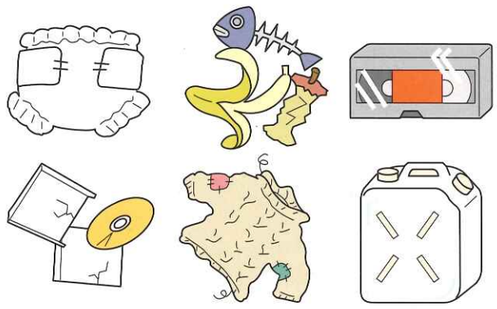

●ポリ缶は中身が空であること。
●1m以上10kg以上の物は大型ごみです。
●生ごみは水切りを十分行ってください。
●紙おむつは、汚物を取り除いてください。
●紙類は、資源回収に協力ください。

カン・ビン

●ビンのキャップは外してください。
●キャップの鉄やアルミ製の物は不燃ごみに、プラスチック製の物はプラスチック製容器包装の中に入れてください。
●ビン等の中身に汚れがある場合は、水洗いしてください。

燃えないごみ

●包丁やハサミなど鋭い物は新聞などに包んでください。
●ストーブ・ファンヒーターなどは、灯油を抜き取ってから出してください。
ストーブになどに付いている電池などは外してから出してください。
【注意】スプレー缶、カセットボンベなどは、穴を開けてから出してください。
穴あけ中の爆発には十分注意してください。

プラスチック製容器包装

●プラマークがついてない物は、可燃ごみに出してください。
●汚れている物・中身が入っている物も、可燃ごみで出してください。

ペットボトル

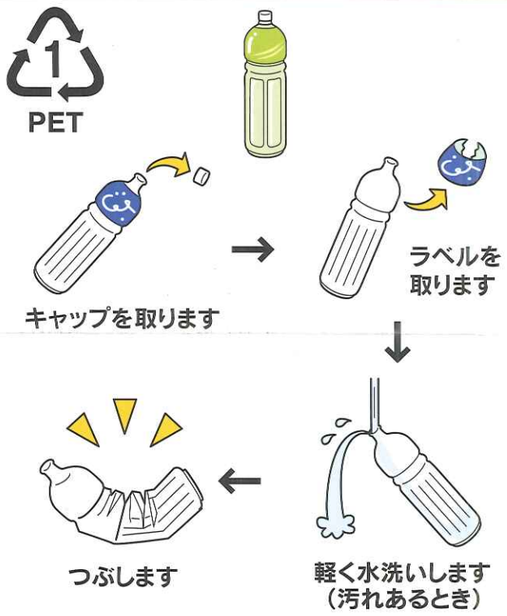

青シール

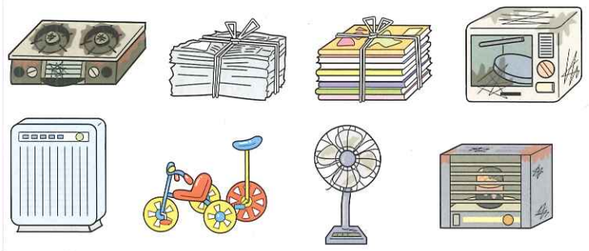

●指定袋に入らない物・入れにくい物で10kg以内、1m以内の物で単品かつ新聞・ダンボール・木の枝などは、ひもで結んである物。

ごみ用証紙(青シール)で出してはいけない物

（指定袋以外）透明・黒袋に青シールを貼って出されても収集できません。

衣装ケース・ダンボールの中にごみを入れて出されても収集できません。

黄色シール

粗大ごみシール(2枚)

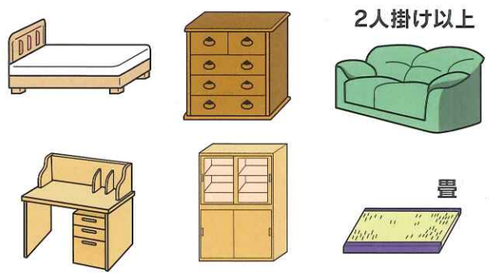

●ベットは、マット1枚・フレーム1枚貼ってください。

粗大ごみシール(1枚)

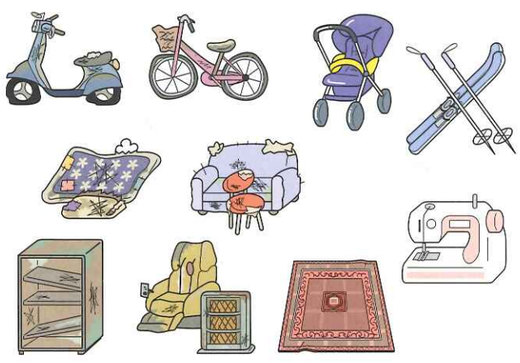

収集できないごみ

※適正処理が困難な廃棄物や危険物　産業廃棄物など

●建設廃材・家屋等を解体した廃材・土砂・アスファルト片
コンクリート片・バッテリー・農薬・LPガスボンベ・廃油・ペンキ
医薬品・注射器・注射針・など
●販売店・専門店に相談してください。

パソコンリサイクル

●メーカーにお問合せください。資源としてリサイクルしましょう。

消火器リサイクル

消火器リサイクル推進センターにお問い合わせください。

☎03-5829-6773

家電6品目

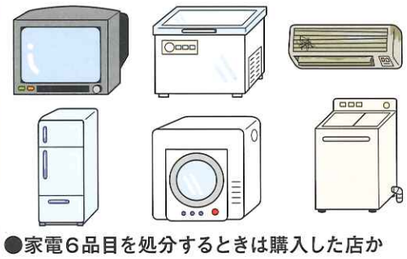

●家電6品目を処分するときは購入した店かもよりの電気店、家電量販店へ相談ください。

清掃センター持ち込む際の料金

田川市川崎町清掃センター

■一般家庭からのもの　(10kg)　60円
■事業活動に伴うもの　(10kg)　100円
■持込み時間　月曜日～金曜日
(祝日も可)
8:30～12:00
13:00～15:45

◎ごみを出す時の注意点

●混合ごみは、回収しません。
(違反シールを貼ります。)

●ごみ籠のない所などは、ごみネットなど活用ください。

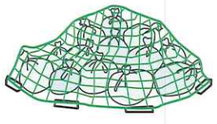

資源回収について

●新聞・雑誌・ダンボールなどは、行政区・子ども会など団体が回収している所がありますのでご利用してください。
●無料回収施設が2ヶ所ありますのでご利用ください。

1　川崎町役場駐車場内
2　De愛右側駐車場内

川崎町役場
環境保全課
☎72-3000(内線220)